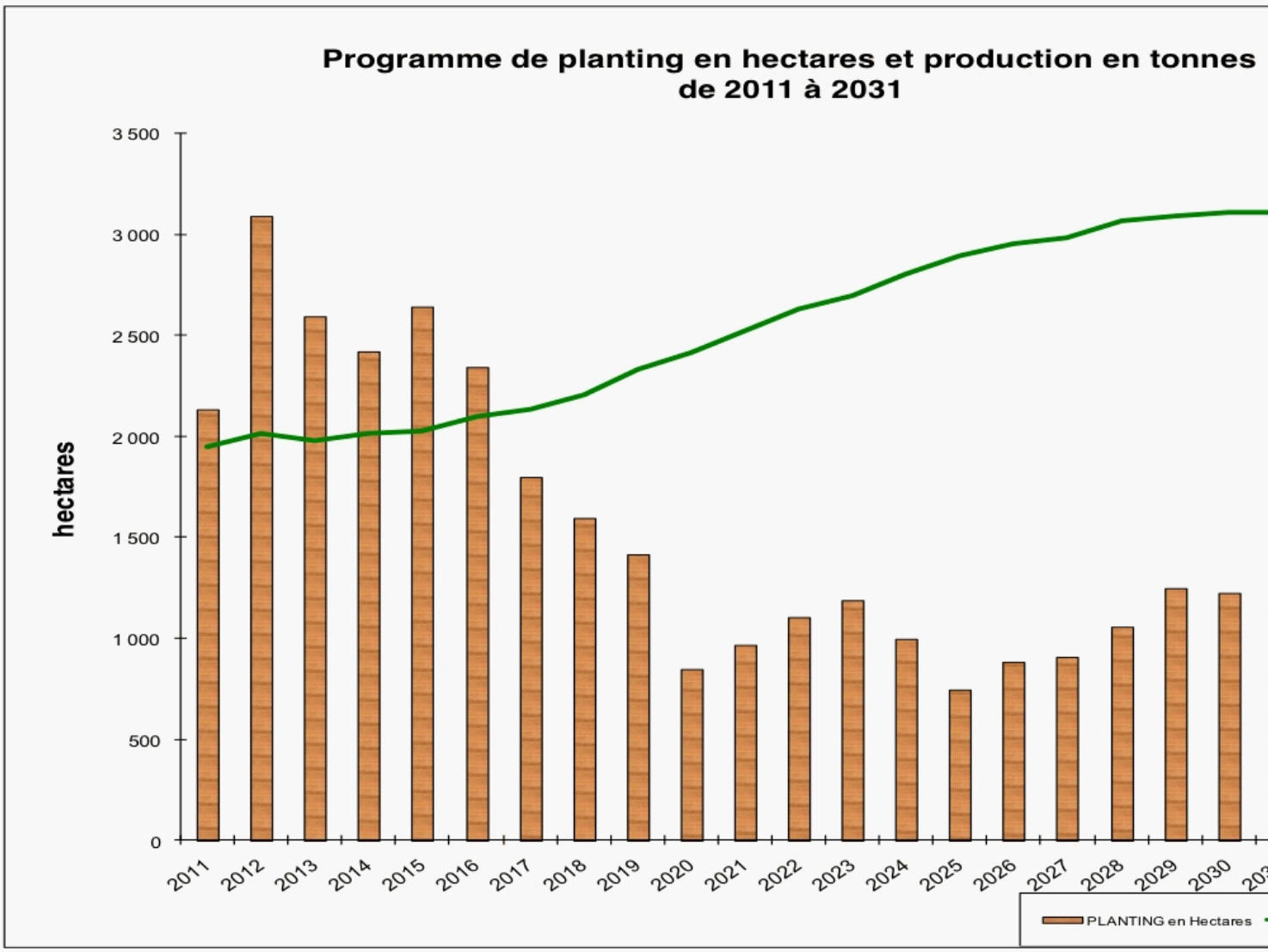
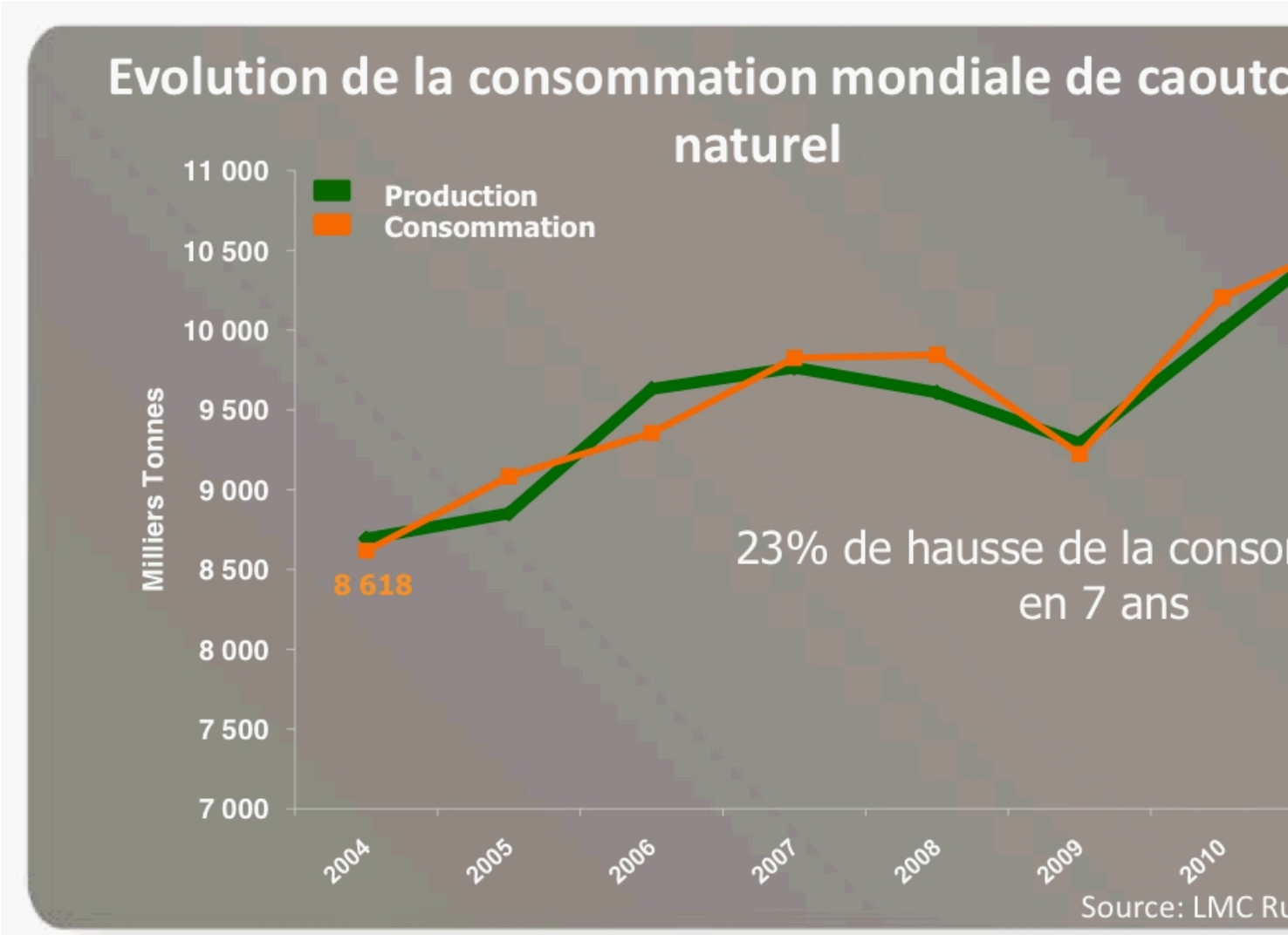
PARIS (MPE-Média) – Les perspectives d'activités pour 2012 de la Société Internationale de Plantations d'Hévéas (SIPH) demeurent soutenues après un CA 2011 en forte hausse, a déclaré le groupe dans un communiqué faisant suite à l'annonce de ses résultats pour l'an dernier (voir aussi article précédent et notre dernière lettre).



Programme de plantations de hévéas de la SIPH de 2011 à 2031 (source SIPH)

Le chiffre d'affaires caoutchouc de la Société Internationale de Plantations d'Hévéas (SIPH)

ressort à 403 millions d'euros en 2011, en croissance de + 36,4% sur 2010.



Evolution de la consommation de caoutchouc naturel est liée au déve
l'industrie automobile et du pneumatique – 1er débouché du caoutch

Source SIPH/LMC RUBBER

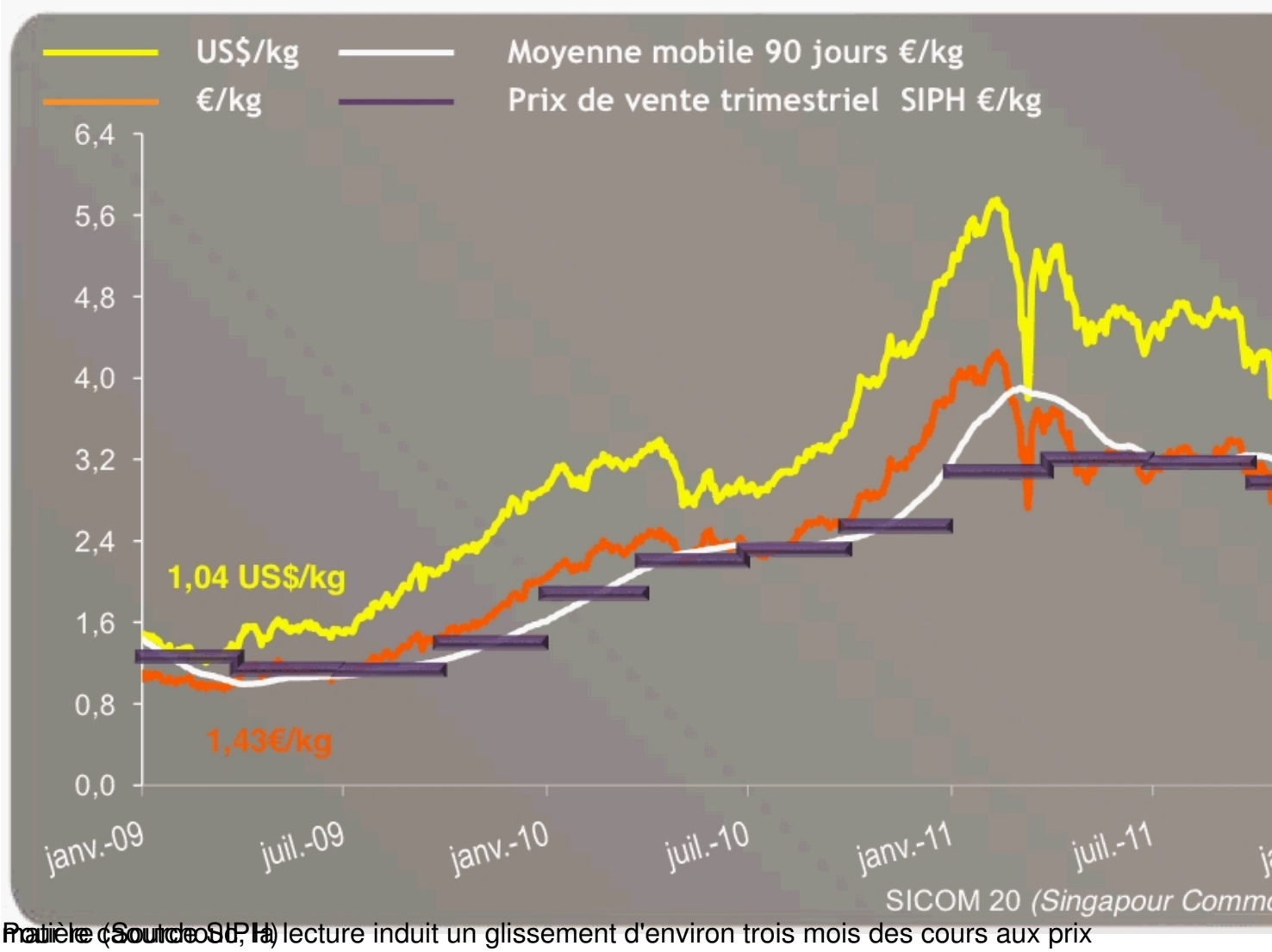
Cette croissance soutenue est liée à un effet prix caoutchouc très favorable, à 3,09 €/kg, en augmentation de + 37,2 % par rapport au prix de vente moyen de l'année précédente. Le tonnage vendu représente 130.400 tonnes, donnée stable par rapport à l'exercice 2010 « dans

un contexte conjoncturel pourtant difficile en Côte d'Ivoire », précise le porte-parole du groupe.



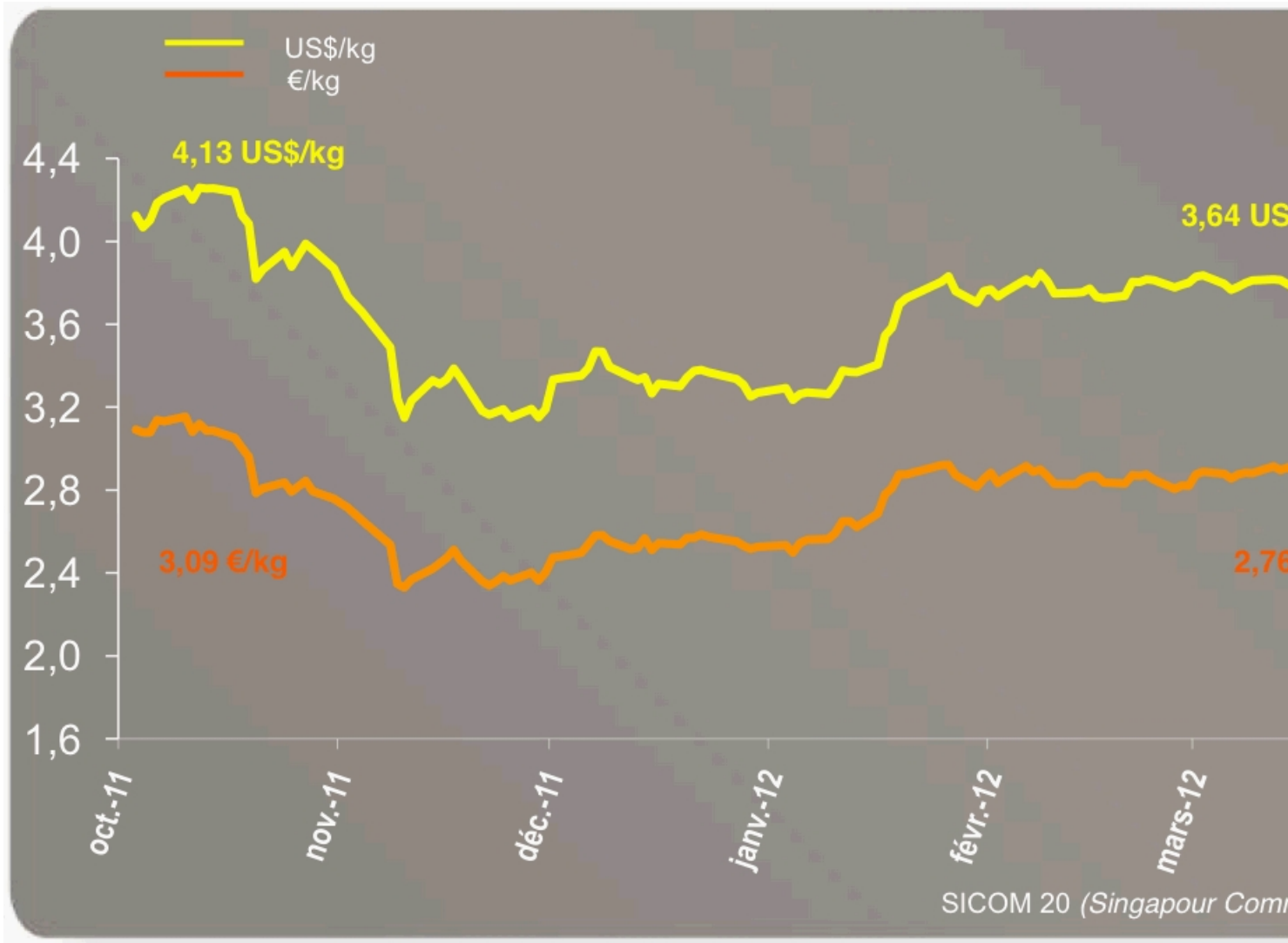
L'évolutions des cours de 2009 à 2012 (source SIPH/COMEX 20)

Depuis le début de l'année 2012, les cours du caoutchouc se sont redressés et se situent actuellement entre 3,7 et 3,6 $/kg, des niveaux qui demeurent rémunérateurs pour le Groupe.

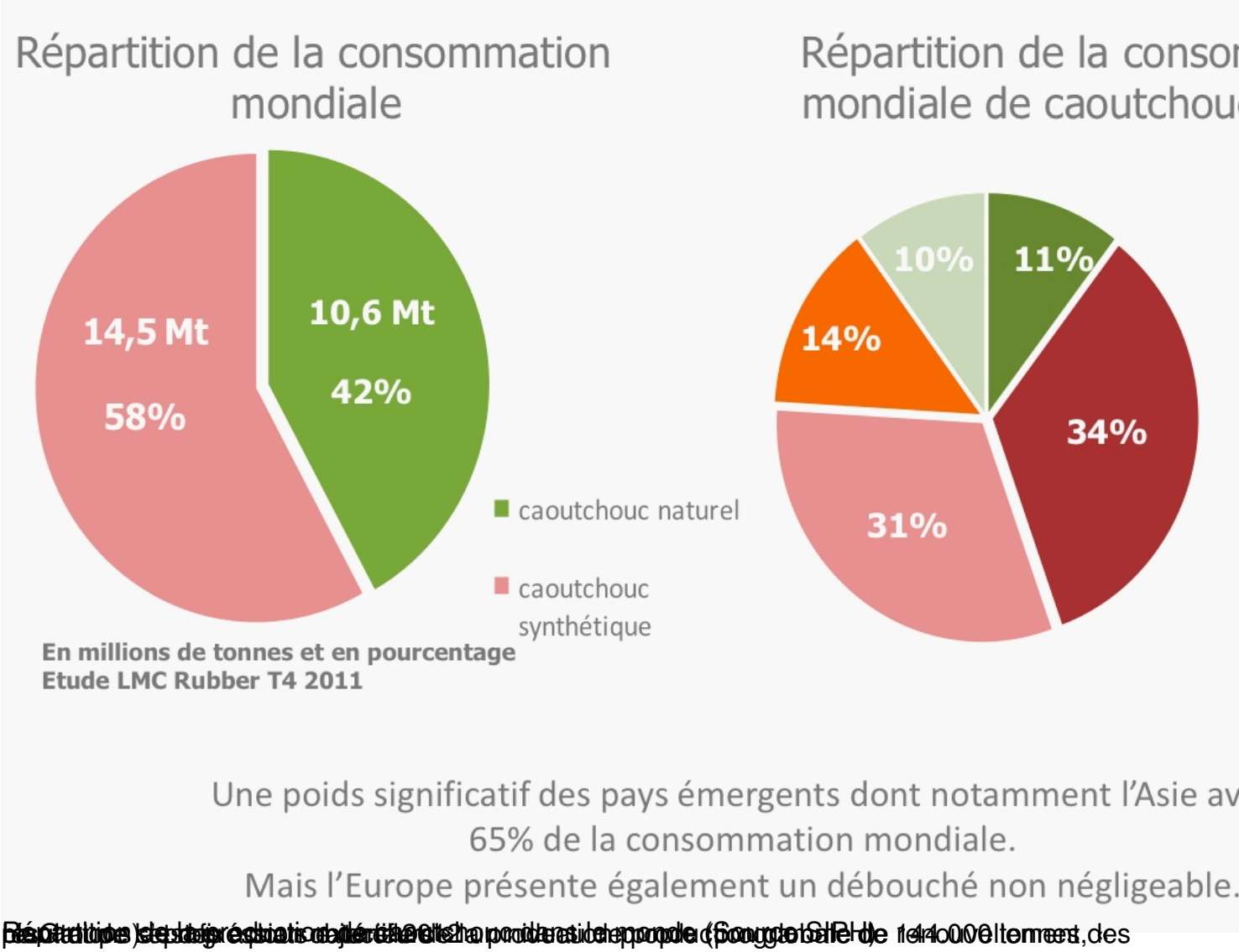


Prix de vente trimestriel SIPH (source SIPH)

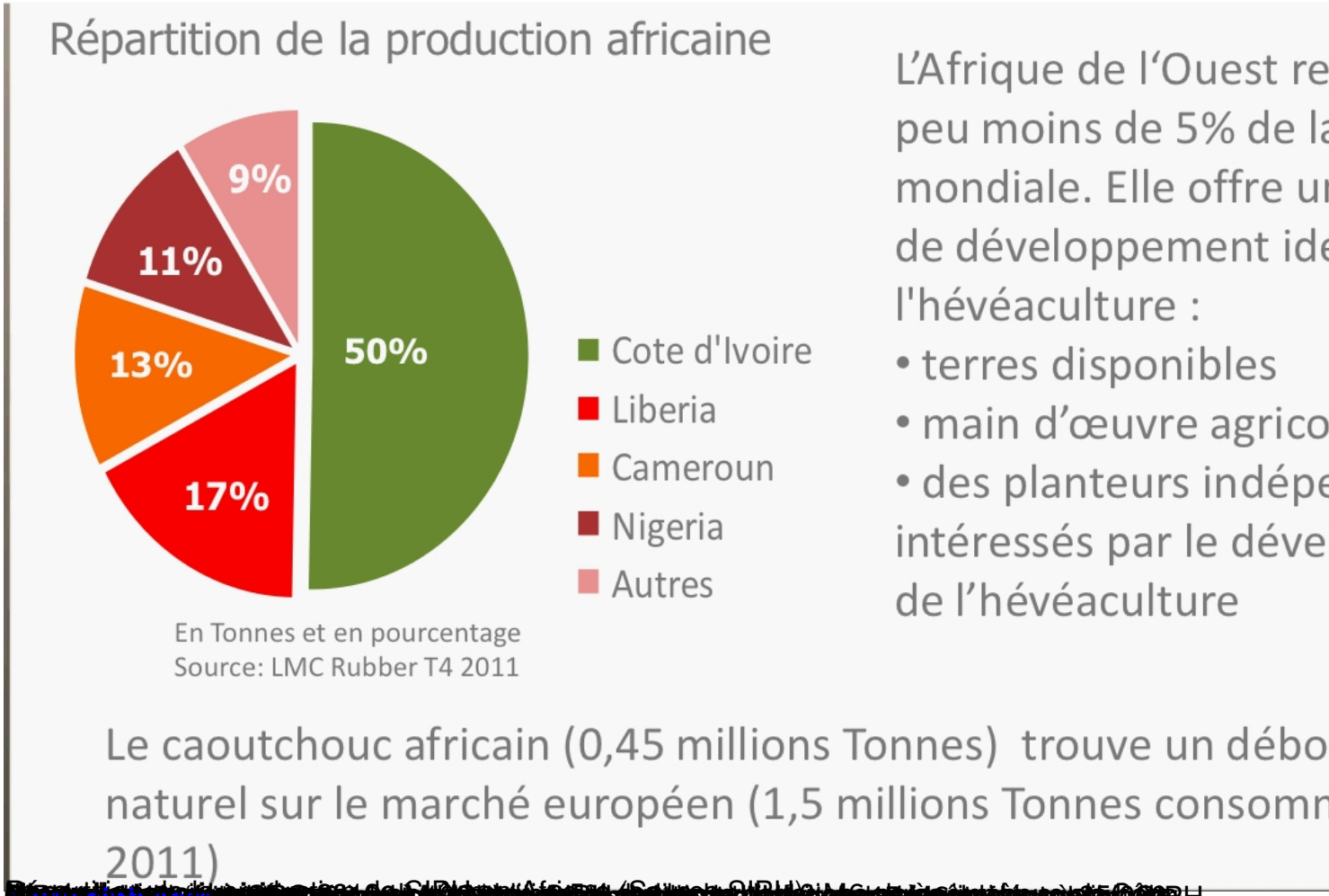
Par le calcul, la lecture induit un glissement d'environ trois mois des cours aux prix



La crise financière impacte avec retard le cours du marché du caoutchou
Stabilisation à des niveaux toujours rémunérateurs depuis le début de l'a



Répartition de la consommation mondiale de caoutchouc naturel (Source SIPH) Répartition de la consommation mondiale de caoutchouc synthétique (Source SIPH) En millions de tonnes et en pourcentage, Etude LMC Rubber T4 2011 Une poids significatif des pays émergents dont notamment l'Asie avec 65% de la consommation mondiale. Mais l'Europe présente également un débouché non négligeable. Pour 2012, la production mondiale (pour laquelle il a été tenu compte de 144 000 tonnes, des


Répartition de la production africaine
9%
11%
13%
50%
17%
Cote d'Ivoire
Liberia
Cameroun
Nigeria
Autres
En Tonnes et en pourcentage
Source: LMC Rubber T4 2011
L'Afrique de l'Ouest re
peu moins de 5% de la
mondiale. Elle offre un
de développement ide
l'hévéaculture :
• terres disponibles
• main d'œuvre agrico
• des planteurs indépe
intéressés par le déve
de l'hévéaculture
Le caoutchouc africain (0,45 millions Tonnes) trouve un débo
naturel sur le marché européen (1,5 millions Tonnes consomm
2011)